

Prefeitura Municipal de
Campos de Júlio
Estado de Mato Grosso



000054

PLANILHA ORÇAMENTÁRIA

Origem dos Recursos:		Obra:	Endereço:				
		PREVENÇÃO E COMBATE A INCÊNDIO E PÂNICO DO CENTRO CULTURAL DE CAMPOS DE JÚLIO	RUA ZELINO AGOSTINHO LORENZETTI, QD. 18, N° 82W, CENTRO NO MUNICÍPIO DE CAMPOS DE JÚLIO/MT				
25%	Sistema Nacional de Pesquisa de Custos e Índices na Construção Civil - SINAPI - EMITIDO EM JULHO/2018 - ENCARGOS SOCIAIS DESONERADOS:		60 dias				
ITEM	CÓDIGO SINAPI	DESCRIÇÃO DO SERVIÇO	UNID.	QTDE	VALOR UNIT. SEM BDI	VALOR UNIT. COM BDI	VALOR TOTAL
1.0 ILUMINIZAÇÃO DE EMERGÊNCIA							
1.1	COMPOSIÇÃO 01	LUMINÁRIA COM BATERIA DE 60 LED'S PARA ILUMINAÇÃO DE EMERGÊNCIA	unid.	30,00	35,71	44,63	1.338,90
1.2	COMPOSIÇÃO 04	BLOCO AUTÔNOMO	unid.	3,00	21,83	27,28	81,84
						TOTAL DO GRUPO	1.338,90
2.0 SINALIZAÇÃO E SAÍDA DE EMERGÊNCIA / SAÍDA DE EMERGÊNCIA							
2.1	COMPOSIÇÃO 02	PLACA DE SINALIZAÇÃO DE SEGURANÇA CONTRA INCÊNDIO 13x26	unid.	34,00	32,33	40,41	1.373,94
2.2	41595	PINTURA ACRÍLICA DE FAIXAS DE DEMARCAÇÃO EM QUADRA POLIESPORTIVA, 5 CM DE LARGURA	ml	92,00	9,25	11,56	1.063,52
2.3	74245/001	PINTURA ACRÍLICA EM PISO CIMENTADO DUAS DEMAS	m²	11,27	11,47	14,33	161,49
						TOTAL DO GRUPO	2.598,95
3.0 EXTINTORES							
3.1	73775/002	EXTINTOR INCÊNDIO ÁGUA-PRESSURIZADA 10L INCL SUPORTE PAREDE CARGA COMPLETA FORNECIMENTO E COLOCAÇÃO	unid.	10,00	152,15	190,18	1.901,80
3.2	83635	EXTINTOR INCÊNDIO TP PO QUÍMICO 6KG - FORNECIMENTO E INSTALAÇÃO	unid.	11,00	171,64	214,55	2.360,05
						TOTAL DO GRUPO	4.261,85
4.0 ALARME DE INCÊNDIO							
4.1	COMPOSIÇÃO 07	CENTRAL DE ALARME ATÉ 6 LAÇOS PARA BATERIAS DE 24 V	unid.	1,00	871,94	1.089,93	1.089,93
4.2	COMPOSIÇÃO 08	ACIONADOR DE ALARME DE INCÊNDIOS	unid.	4,00	116,83	146,03	584,12
4.3	COMPOSIÇÃO 09	SIRENE 24V ELETRÔNICA PARA INCÊNDIOS	unid.	4,00	92,92	116,15	464,60
4.4	95749	ELETRODUTO DE AÇO GALVANIZADO, CLASSE LEVE, DN 20 MM (3/4), APARENTE, INSTALADO EM PAREDE - FORNECIMENTO E INSTALAÇÃO. AF 11/2016 P	m	179,00	22,36	27,95	5.003,05
4.5	73924/001	PINTURA ESMALTE ALTO BRILHO, DUAS DEMAS, SOBRE SUPERFÍCIE METÁLICA	m²	16,87	21,06	26,32	444,01
4.6	91872	ELETRODUTO RÍGIDO ROSCÁVEL, PVC, DN 32 MM (1"), PARA CIRCUITOS TERMINAIS, INSTALADO EM PAREDE - FORNECIMENTO E INSTALAÇÃO. AF 12/2015	m	130,00	9,48	11,85	1.540,50
4.7	91925	CABO DE COBRE FLEXÍVEL ISOLADO, 1,5 MM², ANTI-CHAMA 0,6/1,0 KV, PARA CIRCUITOS TERMINAIS - FORNECIMENTO E INSTALAÇÃO. AF 12/2015	m	1.236,00	2,33	2,91	3.596,76
4.8	COMPOSIÇÃO 21	DETECTOR DE FUMAÇA	unid.	19,00	152,10	190,12	3.612,28
4.9	92865	CAIXA OCTOGONAL 4" X 4", METÁLICA, INSTALADA EM LAJE - FORNECIMENTO E INSTALAÇÃO. AF 12/2015	unid.	19,00	7,45	9,31	176,89
						TOTAL DO GRUPO	16.512,14
5.0 SISTEMA DE HIDRANTES							
5.1	89451	TUBO, PVC, SOLDÁVEL, DN 75MM, INSTALADO EM PRUMADA DE ÁGUA - FORNECIMENTO E INSTALAÇÃO. AF 12/2014 P	ml	113,50	27,10	33,87	3.844,24
5.2	89513	JOELHO 90 GRAUS, PVC, SOLDÁVEL, DN 75MM, INSTALADO EM PRUMADA DE ÁGUA - FORNECIMENTO E INSTALAÇÃO. AF 12/2014 P	unid.	8,00	65,17	81,46	651,68
5.3	89515	JOELHO 45 GRAUS, PVC, SOLDÁVEL, DN 75MM, INSTALADO EM PRUMADA DE ÁGUA - FORNECIMENTO E INSTALAÇÃO. AF 12/2014	unid.	2,00	50,52	63,15	126,30
5.4	89611	LUVA, PVC, SOLDÁVEL, DN 75MM, INSTALADO EM PRUMADA DE ÁGUA - FORNECIMENTO E INSTALAÇÃO. AF 12/2014 P	unid.	10,00	21,10	26,37	263,70
5.5	89629	TE, PVC, SOLDÁVEL, DN 75MM, INSTALADO EM PRUMADA DE ÁGUA - FORNECIMENTO E INSTALAÇÃO. AF 12/2014_P	unid.	3,00	49,72	62,15	186,45



Prefeitura Municipal de
Campos de Júlio
Estado de Mato Grosso



000055

PLANILHA ORÇAMENTÁRIA

Origem dos Recursos:		Obra: PREVENÇÃO E COMBATE A INCÊNDIO E PÂNICO DO CENTRO CULTURAL DE CAMPOS DE JULIO	Endereço: RUA ZELINO AGOSTINHO LORENZETTI, QD. 18, N° 82W, CENTRO NO MUNICIPIO DE CAMPOS DE JULIO/MT				
25%	Sistema Nacional de Pesquisa de Custos e Índices na Construção Civil - SINAPI - EMITIDO EM JULHO/2018 - ENCARGOS SOCIAIS DESONERADOS:		60 dias				
ITE M	CÓDIGO SINAPI	DESCRIÇÃO DO SERVIÇO	UNID.	QTDE	VALOR UNIT. SEM BDI	VALOR UNIT COM BDI	VALOR TOTAL
5.6	89613	ADAPTADOR CURTO COM BOLSA E ROSCA PARA REGISTRO, PVC, SOLDÁVEL, DN 75M M X 2. 1/2", INSTALADO EM PRUMADA DE ÁGUA - FORNECIMENTO E INSTALAÇÃO. AF 12/2014 P AF 12/2014 P	unid.	5,00	23,37	29,21	146,05
5.7	92367	TUBO DE AÇO PRETO SEM COSTURA, CONEXÃO SOLDADA, DN 65 (2 1/2"), INSTALADO EM REDE DE ALIMENTAÇÃO PARA HIDRANTE - FORNECIMENTO E INSTALAÇÃO. AF 12/2015	ml	38,50	58,14	72,67	2.797,79
5.8	92377	NIPLE, EM FERRO GALVANIZADO, DN 65 (2 1/2"), CONEXÃO ROSQUEADA, INSTALADO EM REDE DE ALIMENTAÇÃO PARA HIDRANTE - FORNECIMENTO E INSTALAÇÃO. AF 12/2015	unid.	13,00	51,07	63,83	829,79
5.9	92347	LUVA, EM FERRO GALVANIZADO, DN 65 (2 1/2"), CONEXÃO ROSQUEADA, INSTALADO EM PRUMADAS - FORNECIMENTO E INSTALAÇÃO. AF 12/2015	unid.	5,00	55,19	68,98	344,90
5.10	92390	JOELHO 90 GRAUS, EM FERRO GALVANIZADO, DN 65 (2 1/2"), CONEXÃO ROSQUEADA, INSTALADO EM REDE DE ALIMENTAÇÃO PARA HIDRANTE - FORNECIMENTO E INSTALAÇÃO. AF 12/2015	unid.	10,00	81,48	101,85	1.018,50
5.11	92642	TE, EM FERRO GALVANIZADO, CONEXÃO ROSQUEADA, DN 65 (2 1/2"), INSTALADO EM REDE DE ALIMENTAÇÃO PARA HIDRANTE - FORNECIMENTO E INSTALAÇÃO. AF 12/2015	unid.	1,00	111,19	138,98	138,98
5.12	92896	UNIÃO, EM FERRO GALVANIZADO, DN 65 (2 1/2"), CONEXÃO ROSQUEADA, INSTALADO EM REDE DE ALIMENTAÇÃO PARA HIDRANTE - FORNECIMENTO E INSTALAÇÃO. AF 12/2015	unid.	2,00	109,09	136,36	272,72
5.13	74169/001	REGISTRO/VALVULA GLOBO ANGULAR 45 GRAUS EM LATAO PARA HIDRANTES DE INCÊNDIO PREDIAL DN 2. 1/2" - FORNECIMENTO E INSTALCAO	unid.	5,00	186,63	233,28	1.166,40
5.14	72288	CAIXA DE INCÊNDIO 60X75X17CM - FORNECIMENTO E INSTALAÇÃO	unid.	5,00	271,81	339,76	1.698,80
5.15	71516	CONJUNTO DE MANGUEIRA PARA COMBATE A INCENDIO EM FIBRA DE POLIESTER PURA, COM 1. 1/2", REVESTIDA INTERNAMENTE, COM 2 LANCES DE 15M CADA	unid.	4,00	533,28	666,60	2.666,40
5.16	73795/013	VALVULA DE RETENÇÃO HORIZONTAL Ø 65MM (2.1/2") - FORNECIMENTO E INSTALAÇÃO	unid.	2,00	255,25	319,06	638,12
5.17	94499	REGISTRO DE GAVETA BRUTO, LATAO, ROSCAVEL, 2 1/2, INSTALADO EM RESERVAÇÃO DE ÁGUA DE EDIFICAÇÃO QUE POSSUA RESERVATÓRIO DE FIBRA/FIBROCIMENTO FORNECIMENTO E INSTALAÇÃO. AF 06/2016	unid.	2,00	104,31	130,38	260,76
5.18	94992	EXECUÇÃO DE PASSEIO (CALÇADA) OU PISO DE CONCRETO COM CONCRETO MOLDADO IN LOCO, FEITO EM OBRA, ACABAMENTO CONVENCIONAL, ESPESSURA 6 CM. ARMA DO. AF 07/2016	m²	29,52	51,24	64,05	1.890,59
5.19	94713	ADAPTADOR COM FLANGES LIVRES, PVC, SOLDÁVEL, DN 75 MM X 2 1/2 , INSTALADO EM RESERVAÇÃO DE ÁGUA DE EDIFICAÇÃO QUE POSSUA RESERVATÓRIO DE FIBRA/FIBROCIMENTO FORNECIMENTO E INSTALAÇÃO. AF 06/2016	unid.	1,00	159,98	199,97	199,97
5.20	95750	ELETRODUTO DE AÇO GALVANIZADO, CLASSE LEVE, DN 25 MM (1), APARENTE, INSTALADO EM PAREDE - FORNECIMENTO E INSTALAÇÃO. AF 11/2016 P	m	38,50	26,76	33,45	1.287,82
5.21	73924/001	PINTURA ESMALTE ALTO BRILHO, DUAS DEMAOS, SOBRE SUPERFICIE METALICA	m²	3,63	21,06	26,32	95,50
5.22	91872	ELETRODUTO RIGIDO ROSCÁVEL, PVC, DN 32 MM (1"), PARA CIRCUITOS TERMINAIS, INSTALADO EM PAREDE - FORNECIMENTO E INSTALAÇÃO. AF 12/2015	m	113,50	9,48	11,85	1.344,97
5.23	91925	CABO DE COBRE FLEXIVEL ISOLADO, 1,5 MM², ANTI-CHAMA 0,6/1,0 KV, PARA CIRCUITOS TERMINAIS - FORNECIMENTO E INSTALAÇÃO. AF 12/2015	m	567,50	2,33	2,91	1.651,42
5.24	83534	LASTRO DE CONCRETO, PREPARO MECÂNICO, INCLUSOS ADITIVO IMPERMEABILIZANTE, LANÇAMENTO E ADENSAMENTO	m³	5,68	463,77	579,71	3.289,85
5.25	COMPOSIÇÃO 10	ACIONADOR DA BOMBA DE INCÊNDIO	unid.	5,00	84,33	105,41	527,05
5.26	COMPOSIÇÃO 11	ANEL DE EXPANSAO EM COBRE, ENGATE RAPIDO 1 1/2",	unid.	4,00	21,80	27,25	109,00



Prefeitura Municipal de
Campos de Júlio
Estado de Mato Grosso



PLANILHA ORÇAMENTÁRIA

000056

Origem dos Recursos:		Obra: PREVENÇÃO E COMBATE A INCÊNDIO E PÂNICO DO CENTRO CULTURAL DE CAMPOS DE JULIO		Endereço: RUA ZELINO AGOSTINHO LORENZETTI, QD. 18, N° 82W, CENTRO NO MUNICÍPIO DE CAMPOS DE JULIO/MT			
25%	Sistema Nacional de Pesquisa de Custos e Índices na Construção Civil - SINAPI - EMITIDO EM JULHO/2018 - ENCARGOS SOCIAIS DESONERADOS:			60 dias			
ITEM	CÓDIGO SINAPI	DESCRIÇÃO DO SERVIÇO	UNID.	QTDE	VALOR UNIT. SEM BDI	VALOR UNIT COM BDI	VALOR TOTAL
5.27	COMPOSIÇÃO 12	ANEL DE EXPANSAO EM COBRE, ENGATE RAPIDO 2 1/2",	unid.	1,00	28,42	35,52	35,52
5.28	COMPOSIÇÃO 13	ESGUICHO TIPO JATO SOLIDO, EM LATAO, ENGATE RAPIDO 1 1/2" X 13 MM	unid.	4,00	99,44	124,30	497,20
5.29	COMPOSIÇÃO 14	TAMPAO COM CORRENTE, EM LATAO, ENGATE RAPIDO 2 1/2"	unid.	1,00	79,42	99,27	99,27
5.30	COMPOSIÇÃO 15	CHAVE DUPLA PARA CONEXOES TIPO STORZ, ENGATE RAPIDO 1 1/2" X 2 1/2"	unid.	4,00	16,42	20,52	82,08
5.31	COMPOSIÇÃO 16	BOMBA DE INCÊNDIO 4 CV TRIFÁSICA	unid.	1,00	2.969,16	3.711,47	3.711,47
5.32	91933	CABO DE COBRE FLEXIVEL ISOLADO, 10 MM², ANTI-CHAMA 0,6/1,0 KV, PARA CIRCUITOS TERMINAIS - FORNECIMENTO E INSTALAÇÃO. AF 12/2015	ml	454,00	9,20	11,50	5.221,00
5.33	90447	RASGO EM ALVENARIA PARA ELETRODUTOS COM DIAMETROS MENORES OU IGUAIS A40 MM. AF 05/2015	ml	20,00	4,36	5,45	109,00
5.34	93008	ELETRODUTO RIGIDO ROSCÁVEL, PVC, DN 50 MM (1 1/2") - FORNECIMENTO E INSTALAÇÃO. AF 12/2015	ml	25,00	8,77	10,96	274,00
5.35	COMPOSIÇÃO 18	QUADRO DE COMANDO DA BOMBA	unid.	1,00	2.700,18	3.375,24	3.375,24
5.36	COMPOSIÇÃO 19	CASA DAS BOMBAS DIMENSÕES DE 1,50X1,50X2,20 COM ESTRUTURA METÁLICA REVESTIDA COM TELHA METÁLICA	unid.	1,00	3.703,37	4.629,24	4.629,24
5.37	COMPOSIÇÃO 20	CAIXA D'AGUA METÁLICA PARA 15.000 LITROS, INSTALADA NO CHÃO AO NÍVEL DO SOLO SOB PISO DE CONCRETO COM MALHA DE PISO	unid.	1,00	19.849,16	24.811,59	24.811,59
						TOTAL DO GRUPO	70.293,36
6.0 PARA RAIOS							
6.1	96973	CORDOALHA DE COBRE NU 35 MM², NÃO ENTERRADA, COM ISOLADOR - FORNECIMENTO E INSTALAÇÃO. AF 12/2017	ml	148,00	34,62	43,27	6.403,96
6.2	91872	ELETRODUTO RIGIDO ROSCÁVEL, PVC, DN 32 MM (1"), PARA CIRCUITOS TERMINAIS, INSTALADO EM PAREDE - FORNECIMENTO E INSTALAÇÃO. AF 12/2015	m	21,00	9,48	11,85	248,85
6.3	95815	CONDULETE DE PVC, TIPO TB, PARA ELETRODUTO DE PVC SOLDÁVEL DN 32 MM (1"), APARENTE - FORNECIMENTO E INSTALAÇÃO. AF 11/2016	unid.	7,00	16,71	20,88	146,16
6.4	72272	CONECTOR PARAFUSO FENDIDO SPLIT-BOLT - PARA CABO DE 35MM2 - FORNECIMENTO E INSTALACAO	unid.	7,00	11,68	14,60	102,20
6.5	72254	CABO DE COBRE NU 50MM2 - FORNECIMENTO E INSTALACAO	m	123,35	34,11	42,63	5.258,41
6.7	96985	HASTE DE ATERRAMENTO 5/8 PARA SPDA - FORNECIMENTO E INSTALAÇÃO. AF 12/2017	unid.	35,00	38,98	48,72	1.705,20
6.12	COMPOSIÇÃO 03	ENGENHEIRO ELETRICISTA - LAUDO TÉCNICO	unid.	1,00	1.742,47	2.178,10	2.178,10
						TOTAL DO GRUPO	16.042,88
TOTAL GERAL							111.048,08

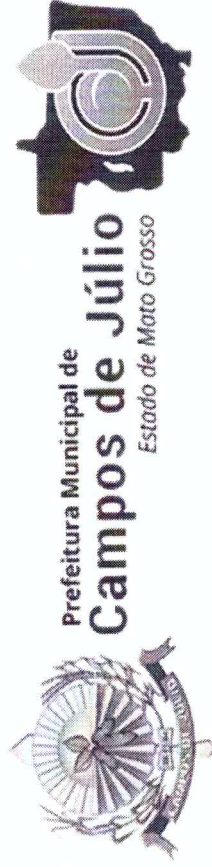

CRONOGRAMA FÍSICO - FINANCEIRO

ÍTEM	ESPECIFICAÇÃO	VALOR	peso%	D I A S		D I A S		D I A S		%	TOTAL
				%	00 - 30	%	31-60	%	61-90	ÍTEM	
PREVENÇÃO E COMBATE A INCÊNDIO E PÂNICO DO CENTRO CULTURAL DE CAMPOS DE JULIO											
1.0	ILUMINÇÃO DE EMERGÊNCIA	R\$ 1.338,90	1,21%			50,00%	669,45	50,00%	669,45	100%	1.338,90
2.0	SINALIZAÇÃO E SAÍDA DE EMERGÊNCIA / SAÍDA DE EMERGÊNCIA	R\$ 2.598,95	2,34%					100,00%	2.598,95	100%	2.598,95
3.0	EXTINTORES	R\$ 4.261,85	3,84%					100,00%	4.261,85	100%	4.261,85
4.0	ALARME DE INCÊNDIO	R\$ 16.512,14	14,87%			50,00%	8.256,07	50,00%	8.256,07	100%	16.512,14
5.0	SISTEMA DE HIDRANTES	R\$ 70.293,36	63,30%	30,00%	21.088,01	30,00%	21.088,01	40,00%	28.117,34	100%	70.293,36
6.0	PARA RAIOS	R\$ 16.042,88	14,45%	30,00%	4.812,86	30,00%	4.812,86	40,00%	6.417,15	100%	16.042,88
	TOTAL MENSAL	R\$ 111.048,08	100,00%	23,32%	25.900,87	31,36%	34.826,39	45,31%	50.320,82		111.048,08
	ACUMULADO					54,69%	60.727,26	76,68%	85.147,21		

000057

ALEXANDRE ROMAN PARADA
ENG. DE SEG. DO TRABALHO
CREA N°. 1208257102



Prefeitura Municipal de
Campos de Júlio
Estado de Mato Grosso



000058

Composição do BDI (Serviços)

Componentes do BDI sem justificativas (Serviços)

Itens componentes do BDI	Min	Med	Max
Garantia	0,00	0,21	0,42
Risco	0,00	0,97	2,05
Desp. Financeiras	0,00	0,06	1,20
Adm. Central	0,11	4,07	8,03
Lucro	3,83	6,90	9,96
Tributos	6,03	7,65	9,93
BDI Total	10,61	22,55	35,17

Fórmula utilizada

$$BDI = \frac{(1+X)(1+Y)(1+Z)}{(1-I)} - 1:$$

$$BDI = \frac{(1+5,04) \times (1+1,39) \times (1+7,94)}{(1+9,93)} - 1: \mathbf{25,00\%}$$

Descrição Despesas	%
1. Despesas Indiretas (X)	
Garantia	
Riscos	1,22%
Transportes	1,96%
Vigilância	
Administração Central	8,03%
Total Despesas Indiretas (X)	11,21%
2. Despesas Financeiras (Y)	
3. Lucro (Z)	6,05%
4. Impostos (I)	
COFINS	3,00%
PIS	0,65%
ISS	2,00%
CONTRIBUIÇÃO SOCIAL	
IR	
CPRB	
Tributos (I)	5,65%
Total	25,00%

6.1 SEGURANÇA ESTRUTURAL CONTRA INCÊNDIO

Edificação em geral		Exigido	Existente	TÉRREO
Divisão	Altura			
F-5	≤ 6,00 m	60 MIN.	Extinguidade	24 HORAS
			Isolando, à mira	24 HORAS
				4 HORAS

Este índice de sequencia foi determinado a partir do Grupo de Bombas da

VIAJE	
Longitud	En metros 14,00 m 4,5 m longe
Ancho libre	En metros longe
Capacidad de su puente	En toneladas 35 t
Tipo de material	
CHC2, labda	

PORTO DE	
Longitud	En metros longe
Ancho	En metros 4,3 m longe

Neste campo o Respondente tem a possibilidade de dar o respeito de uma maneira adequada, complementando as informações da tabela acima.

6.12 CONTROLE DE MATERIAIS DE ACABAMENTO

Classe	Descrição	Paço	Finalidade	Material	Tela e ferro
	(Arbustivo/Revestimento)	(Arbustivo/Revestimento)	(Arbustivo/Revestimento)	(Arbustivo/Revestimento)	(Arbustivo/Revestimento)
5	CLASSE 1 (INCOMBUSTÍVEL PRÉO ENCOBERTO)	CLASSE 1 (INCOMBUSTÍVEL PRÉO ENCOBERTO)	CLASSE 1 (INCOMBUSTÍVEL PRÉO ENCOBERTO)	CLASSE 1 (INCOMBUSTÍVEL PRÉO ENCOBERTO)	CLASSE 1 (INCOMBUSTÍVEL PRÉO ENCOBERTO)
6	CLASSE 2 (INCOMBUSTÍVEL PRÉO ENCOBERTO)	CLASSE 2 (INCOMBUSTÍVEL PRÉO ENCOBERTO)	CLASSE 2 (INCOMBUSTÍVEL PRÉO ENCOBERTO)	CLASSE 2 (INCOMBUSTÍVEL PRÉO ENCOBERTO)	CLASSE 2 (INCOMBUSTÍVEL PRÉO ENCOBERTO)

ESCALA: 1/200

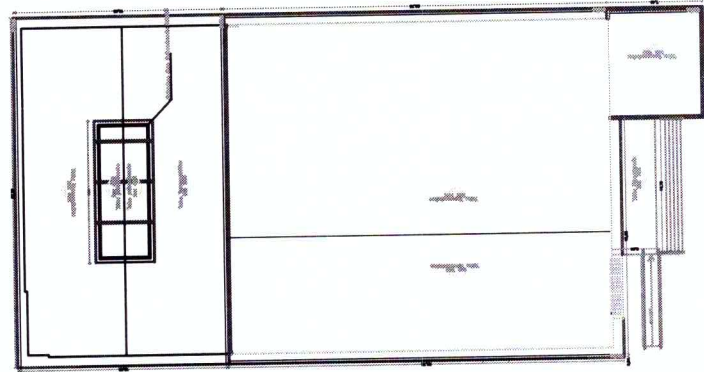

PLANTA DE ACESSO A VIATURA E SITUAÇÃO

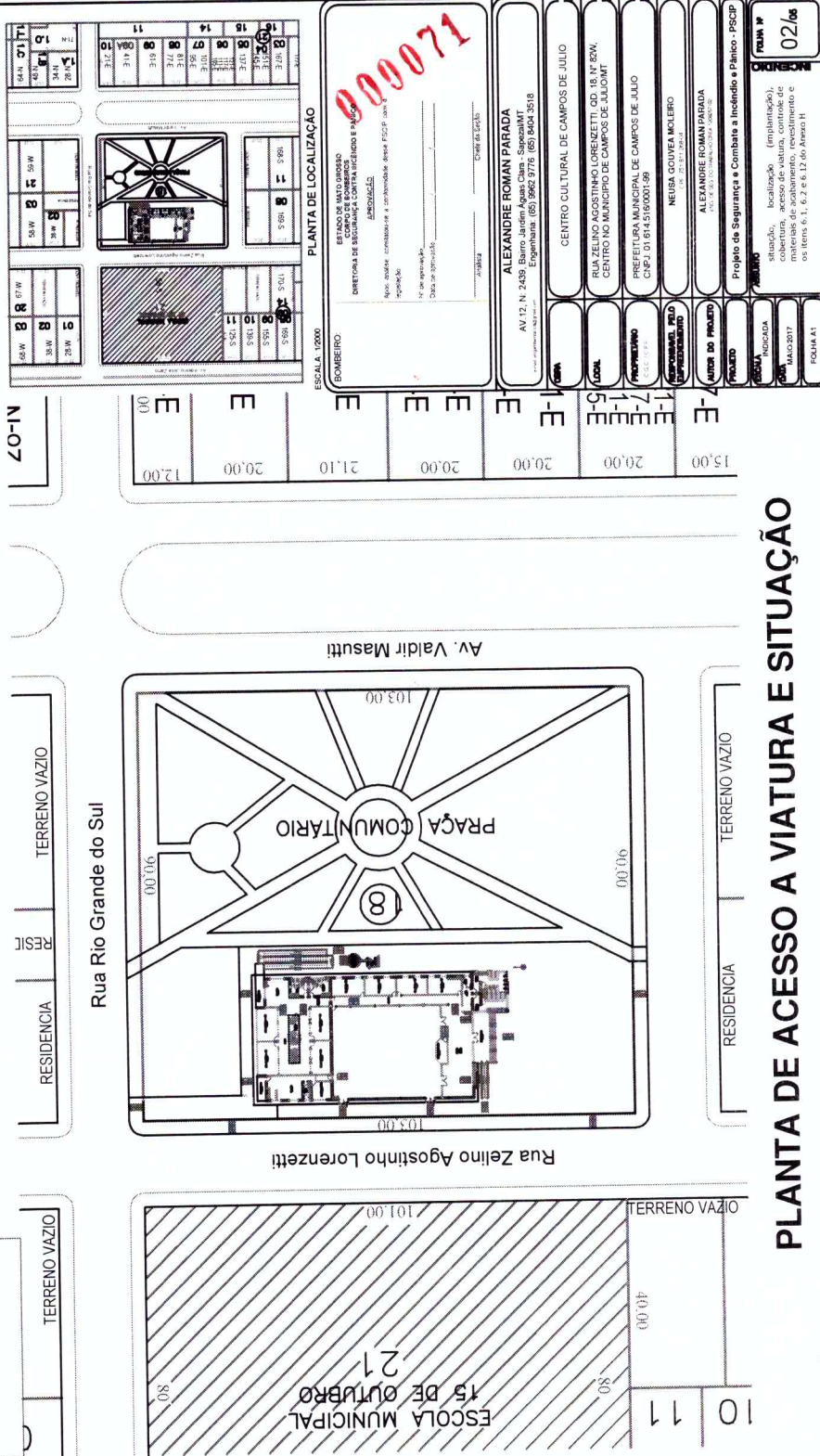

ESCALA: 1/500

DETETECAO FONTAIS/DE FUMACA		Sistema de detecção
Tipo de sistema		com taxa total
		Ferro de PVC
Tipo de teto		31 m
		01
Área de cobertura para o circuito de detecção com taxa total		24
Número de circuitos de detecção		24
Quantidade de detectores por circuito		1
Tipo de detector		Detecção pontual de fumaça
	Pontuais	
Área de instalação		1,50 m
Área de cobertura		31 m
Distância da parede lateral ou viga		1,5 m
Distância do teto		2,5 m
Espacamento entre detectores		9,9 m
	Lineares	
Distância entre ambiente e ac. detec.		-
Área de cobertura		-
Distância entre o teto de sala e teto de pilhas		-
Qual o tipo de teto		-
Distância dos detectores das paredes laterais		-
Distância dos detectores das paredes laterais		-
Tipos do ambiente		-
Temperatura		-
	Atuação do detector	-
	CENTRAL	
	24	DIGITAL

DETCCAO FONTES DE TEMPERATURA		Sistema de detecção convencional	PV C	Detecção por fibra óptica	Temperatura
Tipo de sistema	Tipo de feio	36 m ²	91	24	
	Área de cobertura para o detector de detecção convencional				
	Número de circuitos de detecção				
	Quantidade de detectores por circuito				
Tipo de detector	Parâmetros				
	Altura de instalação	3,00 m			
	Área de cobertura	36 m ²			
	Distância da parede lateral ou vigas	1,5 m			
	Distância do teto	2,6 m			
	Espacamento entre detectores:	8,0 m			
	Linhas				
	Distância entre emissor e receptor				
	Área de cobertura				
	Distância entre os eixos de dois detectores adjacentes				
	Qual material contribui para o ambiente				
	Distância da direção da parede lateral				
	Distância dos detectores para as paredes laterais				
	Tipos de ambiente				
	Máxima do teto				
Temperatura	Atenuação do detector				
	CHINAL				
Tipo de sensor	DIGITAL				

Neste campo o Responsável Técnico poderá inscrever a respeito desta medida de segurança, como fundamentando as informações da tabela acima.

ALL INFORMATION CONTAINED HEREIN IS UNCLASSIFIED

SIR ALEXANDER GORDON LEE, BART, PRESIDENT OF THE ASSOCIATION OF AMERICAN BANKERS.

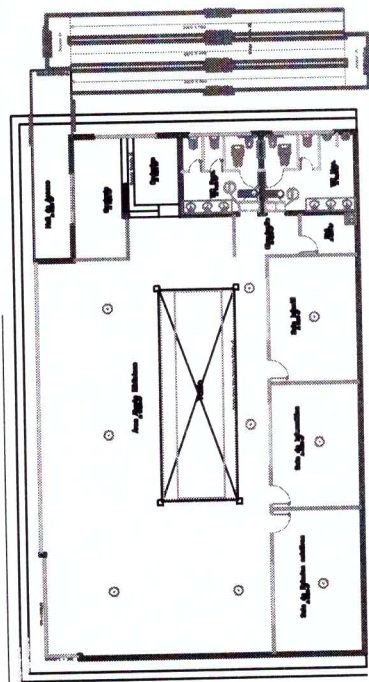

PIANTA DE LOCAÇÃO DE DETECTORES DE INCÊNDIO - PISO 1º PAVIMENTO

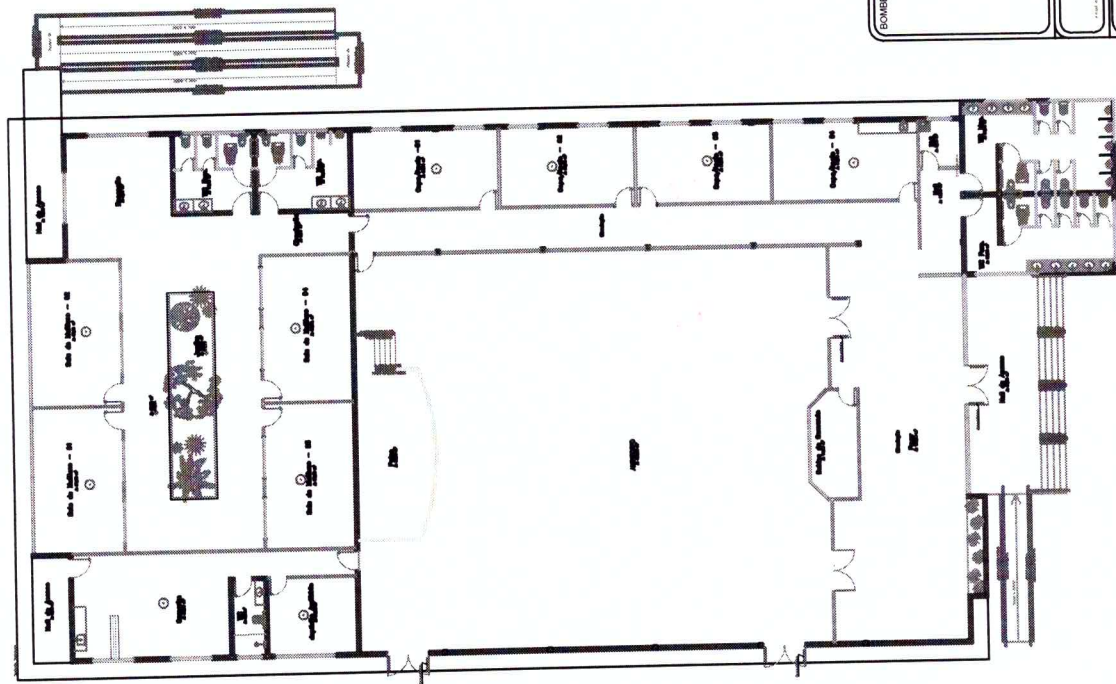

PIANTA DE LOCAÇÃO DE DETECTORES DE INCÊNDIO - PISO TERREO

[illegible]

000073

OBJETO: Registro de preços para futura e eventual aquisição de mobiliário, eletrodomésticos e condicionadores de ar para atender as unidades escolares

VALOR TOTAL: R\$: 197.480,00

PREFEITURA MUNICIPAL DE CAMPOS DE JÚLIO

PORTARIA Nº.199, DE 10 DE OUTUBRO DE 2018.

PRORROGA PRAZO DOS TRABALHOS DA COMISSÃO DE SINDICÂNCIA INSTITUÍDA PELA PORTARIA Nº. 167, DE 22 DE AGOSTO DE 2018.

JOSÉ ODIL DA SILVA, Prefeito do Município de Campos de Júlio, Estado de Mato Grosso, no uso de suas atribuições legais e,

CONSIDERANDO a sobrecarga de demandas judiciais e administrativas submetidas ao crivo da Procuradoria Jurídica dessa municipalidade no início do exercício em curso que integra a comissão,

CONSIDERANDO ainda que a Procuradoria Jurídica é a única servidora provida no respectivo cargo efetivo, não havendo outro servidor sob qualquer forma de nomeação ou contratação na estrutura administrativa do município;

CONSIDERANDO o disposto no artigo 205 do Estatuto dos Servidores Públicos dessa municipalidade;

RESOLVE:

Art. 1º Prorrogar o prazo para a conclusão dos trabalhos da comissão até o dia 10 de novembro de 2018.

Art. 2º Esta portaria entra em vigor na data de sua publicação, retroagindo os seus efeitos a 21 de setembro de 2018.

Registre-se e publique-se.

Campos de Júlio, 10 de outubro de 2018.

JOSÉ ODIL DA SILVA

Prefeito de Campos de Júlio

LICITAÇÃO

AVISO DE LICITAÇÃO - TOMADA DE PREÇOS Nº 10/2018

A Presidente da Comissão Permanente de Licitação da Prefeitura Municipal de Campos de Júlio, Estado de Mato Grosso, torna público que estará realizando processo licitatório na modalidade TOMADA DE PREÇOS, sob o nº 10/2018, do tipo MENOR PREÇO GLOBAL, objetivando selecionar a melhor proposta de **empresa especializada em obras e instalações e adequações de equipamentos e materiais para prevenção e combate a incêndio no prédio do Centro Cultural, incluindo o fornecimento de matérias e mão de obra necessários aos serviços** conforme projeto e planilhas e em estrita observância aos termos do edital e seus anexos.

A data de abertura está designada para 26/10/2018, às 08h00 (oito horas) do horário local, na sede da Prefeitura Municipal, situada à Av. Valdir Masutti, nº 779W, Bom Jardim.

Os interessados poderão adquirir o Edital e seus anexos no Departamento de Licitação da Prefeitura Municipal de Campos de Júlio – MT, de segunda à sexta, das 07h00 às 11h00 e das 13h00 às 17h00, ou no site www.camposdejulio.mt.gov.br. Informações através do fone (65) 3387-2800 e do e-mail licitacao2@camposdejulio.mt.gov.br; licitacao3@camposdejulio.mt.gov.br.

Quaisquer informações, entrar em contato pelo telefone (65) 3387 – 2800 ou pelo e-mail licitacao5@camposdejulio.mt.gov.br.

Campos de Júlio - MT, 10 de outubro de 2018.

Rosineia Rodrigues Ramos Silva

Presidente da CPL

PORTARIA Nº.200, DE 10 DE OUTUBRO DE 2018.

PRORROGA PRAZO DOS TRABALHOS DA COMISSÃO DE SINDICÂNCIA INSTITUÍDA PELA PORTARIA Nº. 168, DE 22 DE AGOSTO DE 2018.

JOSÉ ODIL DA SILVA, Prefeito do Município de Campos de Júlio, Estado de Mato Grosso, no uso de suas atribuições legais e,

CONSIDERANDO a sobrecarga de demandas judiciais e administrativas submetidas ao crivo da Procuradoria Jurídica dessa municipalidade no início do exercício em curso que integra a comissão,

CONSIDERANDO ainda que a Procuradoria Jurídica é a única servidora provida no respectivo cargo efetivo, não havendo outro servidor sob qualquer forma de nomeação ou contratação na estrutura administrativa do município;

CONSIDERANDO o disposto no artigo 205 do Estatuto dos Servidores Públicos dessa municipalidade;

RESOLVE:

Art. 1º Prorrogar o prazo para a conclusão dos trabalhos da comissão até o dia 10 de novembro de 2018.

Art. 2º Esta portaria entra em vigor na data de sua publicação, retroagindo os seus efeitos a 21 de setembro de 2018.

Registre-se e publique-se.

Campos de Júlio, 10 de outubro de 2018.

JOSÉ ODIL DA SILVA

Prefeito de Campos de Júlio

TERMO DE POSSE Nº. 080/2018

TERMO DE POSSE Nº. 080/2018

Na sede da Prefeitura Municipal de Campos de Júlio, Estado do Mato Grosso, situada na Avenida Valdir Masutti, nº. 776W – Bom Jardim, apresentou-se o(a) Sr.(a) **GILVANIA SOARES DO NASCIMENTO LIMA** brasileiro(a), candidato(a) aprovado(a) no Concurso Público 001/2016 desta Prefeitura, portador(a) do RG nº. 2762400-5 SSP/MT e CPF sob nº. 044.244.284-00, residente e domiciliado (a) neste município, nomeado (a) pela Portaria nº. 187/2018 de 03/10/2018 no Departamento de Recursos Humanos, para tomar posse no cargo de **MONITOR DE TRANSPORTE ESCOLAR**, sob Regime Estatutário de Trabalho, conforme Lei Municipal nº. 148/2001 de 19/04/2001, e suas alterações, aprovado pelo Legislativo, e sancionando pelo Executivo Municipal, assim comprometendo-se a desempenhar todos os seus deveres funcionais.

Termo que assina e declara no presente, pelo qual se compromete a bem desempenhar todas as funções inerentes ao cargo e, nos termos do Edital de nº. 001/2016 de 01/12/2016 do Concurso Público, homologado pelo Decreto nº. 022/2017 de 13/03/2017 e convocado pelo Edital de nº 051/2018 de 03/10/2018, declara e se compromete ainda a entregar os documentos abaixo relacionados, bem como a comprovar os seguintes requisitos:

- Apresentar cópia da cédula de identidade comprovando a idade igual ou superior a 18 (dezoito) anos;
- Comprovar ser brasileiro ou estrangeiro nos termos da lei (arts. 12 e 37, I da CF/88);
- Apresentar cópia da certidão de casamento ou nascimento;
- Apresentar cópia da certidão de nascimento dos filhos menores de 14 anos (se for o caso);
- Apresentar cópia da carteira de vacinação dos filhos menores de 05 anos (se for o caso);
- Apresentar cópia do cartão de identificação do contribuinte (CPF);